Documentales

Noviembre 2021

En Movistar+

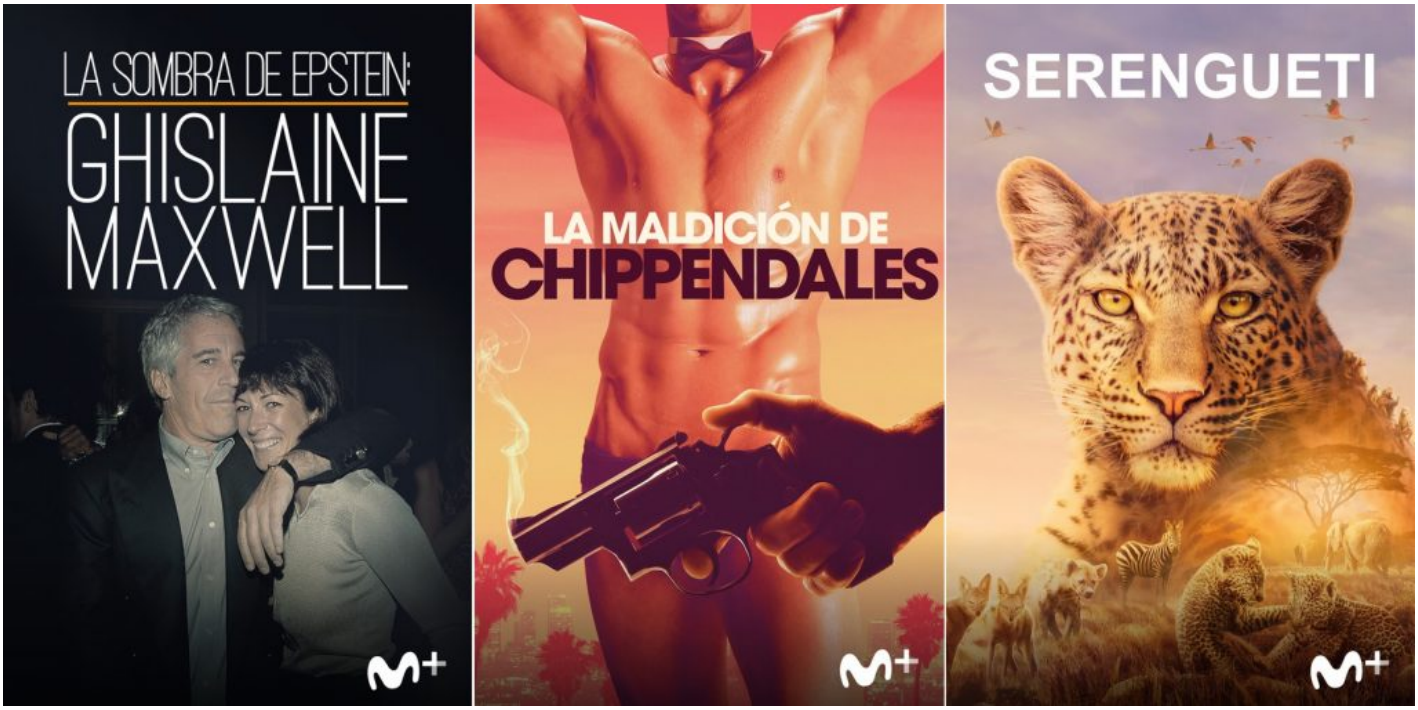

#DocusEnMovistar

'La sombra de Epstein: Ghislaine Maxwell', 'La maldición de los Chippendales' y la T2 de 'Serengueti', documentales de estreno en noviembre

'Un fallo en Matrix', 'Los Rossellini', 'Metallica: S&M2 en concierto', 'Moby Doc', 'Be Water' y 'Queen, el concierto de Budapest', otros títulos destacados del mes.

Títulos de estreno en Movistar+. Disponibles bajo demanda.

Si necesitas más información y visionados de los documentales de noviembre, puedes contactar con María Alonso en maria.alonsoayuso@telefonica.com

Versión online de la nota de prensa.

'La sombra de Epstein: Ghislaine Maxwell'

Desde el viernes 12 de noviembre. Tres episodios.

La vida de **Ghislaine Maxwell**, hija del todopoderoso Robert Maxwell, parecía encarrilada desde su nacimiento, rodeada de lujos y de personas influyentes. Todo cambia cuando la rica heredera **conoce al magnate Jeffrey Epstein**, un delincuente sexual en serie condenado por tráfico de menores. Ghislaine Maxwell se convierte en protagonista de una **sórdida historia de tráfico sexual y abusos** que incluye islas privadas, mansiones o palacios, una historia que podría involucrar a algunas de las **personalidades más poderosas del mundo**. Con el telón de fondo de uno de los juicios más esperados de los últimos años -se celebrará el **próximo 29 de noviembre**-, esta serie documental de **tres episodios** revela la verdad sobre esta mujer, **sus relaciones** con Epstein y **su importante papel** en uno de los mayores escándalos de la historia moderna.

Descargar material gráfico

'La maldición de los Chippendales'

Desde el domingo 7 de noviembre. Cuatro episodios.

Los Chippendales, un grupo de musculados **strippers**, triunfaron por todo el mundo en los años 80. Lo que muy poca gente sabía es que tras esta misteriosa marca se escondía una **sorprendente historia criminal**. 'La maldición de los Chippenadales' muestra el rápido ascenso y caída de esta compañía itinerante, una idea que hizo multimillonarios a sus tres fundadores, pero de la que solo consiguió salir con vida uno de ellos, Bruce Nahin. Esta **serie documental de cuatro episodios** es una aventura oscura

y cómica que comienza en los clubes nocturnos de Los Ángeles y que incluye **operaciones con el FBI**, un **plan para asesinar** a un grupo de baile rival, **fama**, **dinero** y a un **grupo de bailarines musculados**. La producción mezcla crimen real con drama humano para retratar a la sociedad de los años 80. También recoge el **testimonio de los que sobrevivieron**, imágenes inéditas y una extraordinaria banda sonora.

Descargar material gráfico

'Serengueti' T2

Desde el sábado 13 de noviembre. Seis episodios.

Nuevos **escenarios**, nuevas **tramas**, pero el mismo **escenario espectacular**. **BBC Earth regresa al Serengueti** para seguir capturando las historias de los **animales más representativos de la sabana africana**. Esta serie documental de **seis episodios** nos sumerge en **complejas relaciones**, **conmovedoras batallas** y los **momentos más tiernos** que marcan la vida de algunas de las criaturas más cautivadoras de la naturaleza. BBC Earth ha vuelto a contar con la **revolucionaria visión del productor de televisión Simon Fuller** (creador de formatos como la franquicia *Idol*). En su versión original, la serie está narrada por la actriz ganadora de un Oscar **Lupita Nyong'o**.

Descargar material gráfico

'Un fallo en Matrix'

Desde el jueves 18 de noviembre.

¿Y si vivimos en una **simulación** y el **mundo** que conocemos **no es real**? ¿Somos realmente **dueños de nuestros comportamientos** o somos meros personajes de alguien que nos **vigila** y **tiene la capacidad de manipularnos**? El director Rodney Asher ('Room 237') nos plantea estas preguntas y utiliza un conocido discurso del escritor de **ciencia ficción Philip K. Dick** como eje para buscar las respuestas: se sumerge en el **mundo de la ciencia y la filosofía**, pero también en la **teoría de la conspiración**, y explora lo **indemostrable valiéndose** del cine -a través de películas como **'Matrix'**,

'Blade Runner' o **'Star Wars'**- y entrevistando a personas reales convertidas en coloridos avatares y de las voces de conocidos especialistas en ciencia ficción, **nuevas tecnologías y filosofía**.

Descargar material gráfico

'Los Rossellini'

Desde el jueves 4 de noviembre.

Roberto Rossellini fue un legendario **director de cine**, uno de los más importantes del **neorrealismo italiano**, padre de una gran familia dispersa por todo el mundo y protagonizó las portadas de los principales periódicos de la época. 'Los Rossellini' es un **documental creado por su nieto mayor**, Alessandro Rossellini en el que aborda qué ha supuesto para sus sucesores llevar el famoso apellido. La familia Rossellini es **cosmopolita**, **alocada** e **inconformista**: hay **estrellas de Hollywood**, una **hija convertida al Islam** o un **fotógrafo que lucha por salir de las drogas**. En este **ingenioso retrato**, todos ellos se abren y hacen terapia familiar teniendo al patriarca y maestro siempre presente.

Descargar material gráfico

'Metallica: S&M2 en concierto'

Desde el sábado 6 de noviembre.

En septiembre de 2019, **'Metallica'** volvió a unir fuerzas con la **Orquesta Sinfónica de San Francisco** para ofrecer una celebración histórica que agotó todas las localidades. S&M2 se filmó durante los dos espectáculos con los que Metallica y la Orquesta Sinfónica de San Francisco, dirigidos por Edwin Outwater y con la aparición especial del legendario director de orquesta Michael Tilson Thomas, inauguraron el nuevo estadio Chase Center de San Francisco. **20 años después de las actuaciones originales de S&M**, con el que ganaron el **Grammy**, los más de 40.000 asistentes vibraron de emoción con éxitos como **'Enter Sandman'**, **'Master of Puppets'** y **'One'**, así como versiones sinfónicas de algunos de sus temas más conocidos publicados posteriormente.

Descargar material gráfico

'Moby Doc'

Desde el domingo 28 de noviembre.

La vida de **Moby** es una vida de éxito, al menos en su faceta musical: ha vendido más de 20 millones de álbumes y es el líder indiscutible de la cultura rave. En 'Moby Doc', el propio Moby **reflexiona sobre su turbulenta vida personal y su icónica música**: desde su traumática infancia en Harlem (Nueva York) hasta su estratosférico ascenso al estrellato musical, desde las bandas punk underground hasta los éxitos en solitario, su activismo vegano y su adicción a las drogas. **A sus narraciones** se suman las **entrevistas** de **amigos y mentores** como **David Lynch** y **David Bowie**, extraordinarias secuencias de conciertos y una mezcla única de **recreaciones**, **entrevistas** y **material de archivo.** Este documental es un viaje emocionante y vulnerable a partes iguales en el que descubriremos la **carrera de un artista** increíblemente extraño y su búsqueda del propósito y el **significado de una vida repleta** de altibajos, alegrías, éxitos y fracasos.

'Be Water'

Desde el jueves 11 de noviembre.

Bruce Lee ha pasado a la historia como uno de los **maestros de las artes marciales** más influyente, como el actor asiático más importante hasta la fecha e incluso como filósofo, pero su camino al éxito no fue sencillo. 'Be Water' es un **retrato íntimo de la breve vida de esta leyenda** que sigue siendo recordada décadas después de su muerte. Vilipendiado en Hollywood, el protagonista de 'Operación dragón', tuvo que lidiar con una industria cinematográfica para la que los asiáticos se reducían a meros estereotipos ofensivos. A través de un maravilloso **material de archivo cedido por su propia familia**, el **testimonio de su mujer**, **hija** y **amigos más cercanos o los propios escritos de Bruce Lee**, 'Be Water' retrata al maestro y su lucha personal como nunca antes lo habíamos visto.

Descargar material gráfico

'Queen. El concierto de Budapest'

Desde el miércoles 24 de noviembre.

El **27 de julio de 1986**, **Queen se convirtió en el primer grupo** en actuar al otro lado del telón de acero. Su concierto en **Budapest congregó a más de 80.000 seguidores** en una actuación apoteósica que formaba parte de la **última gira** que hizo Freddy Mercury. Con una Europa partida en dos por el Muro de Berlín y tan solo un año después de su mítica actuación en el Live Aid, Queen ofreció un **soberbio recital de rock** que se convirtió en todo un hito para la banda y para la historia de la ciudad. Grabado en 35mm, el concierto incluye sus grandes temas: 'Bohemian Rhapsody', 'We Are The Champions', 'Crazy Little Thing Called Love' o 'I Want To Break Free'. 'Queen. El concierto de Budapest' es una **nueva oportunidad para volver a disfrutar del brutal directo** de Freddy Mercury, Brian May, John Deacon y Roger Taylor, justo cuando se cuando se **cumplen 30 años** de la muerte de Mercury.

Descargar material gráfico

#DocusEnMovistar

Si necesitas más información y visionados de los documentales de noviembre, puedes contactar con María Alonso en maria.alonsoayuso@telefonica.com

---

movistarplus.es
Twitter @MovistarPlus
facebook.com/movistarplus
Instagram: @movistarplus
YouTube.com/movistarplus